



Scuola secondaria 1° grado

IC GEROLAMO CARDANO



Dirigente scolastico:
Dott.ssa Germana Pisacane

Collaboratori DS

Giovanna De Luca
Carla Sommaruga

Ref. ARNATE

Carla Sommaruga

Ref. MiC

Antonella Caldieri

Ref. Area inclusione

Nadia Rossi

Lo staff

VISION

Rappresenta e riguarda l'obiettivo-per tempi lunghi- di ciò che vuole essere la nostra istituzione scolastica



MISSION

È il mezzo con cui l'Istituto vuole raggiungere l'obiettivo della vision

Vision e Mission

Scuola come **polo educativo** aperto al territorio, con il pieno coinvolgimento delle istituzioni e delle realtà locali

Scuola che coinvolga nella propria proposta educativa le famiglie, le associazioni, gli enti locali nella realizzazione di una realtà accogliente ed inclusiva



Scuola che dia l'opportunità ai propri insegnanti di sperimentare nuove metodologie didattiche e di ricerca, che favorisca l'aggiornamento continuo e che sia un reale stimolo professionale

Scuola che orienti l'alunno a perseguire con consapevolezza la costruzione delle proprie competenze sociali e culturali, che formi un futuro cittadino capace di progettare con gli altri

Vision

Fornire gli strumenti per imparare ad imparare, per costruire, per elaborare e riutilizzare conoscenze e competenze



Fornire flessibilità alla struttura scolastica mediante proposte, interventi e mezzi diversificati

Educare all'impegno, alla responsabilità, al rispetto e alla collaborazione

Ricerca una costanza di dialogo con gli alunni e le famiglie

Costruire un ambiente sereno e socializzante nella classe e nella scuola

Mission

Tre sedi, un'unica scuola

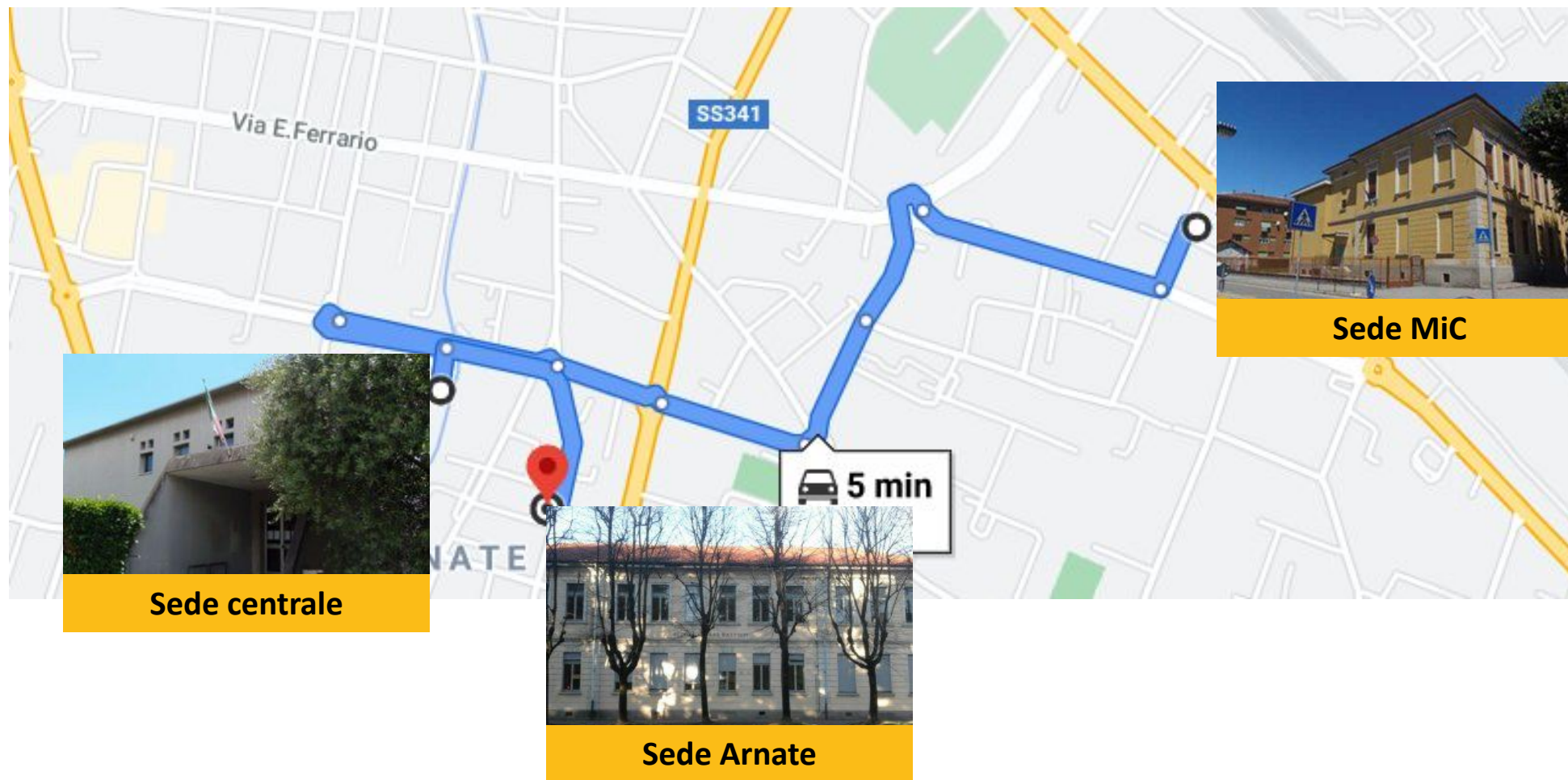

- Studenti **1201**
- Scuole dell'infanzia **2**
- Scuole primarie **2**
- Scuole secondarie di primo grado **2**
- Classi dell'Istituto **59**
- Docenti **178**
- Laboratori di informatica **7**
- N. Lavagne/Monitor interattivi **60**

I numeri dell'Istituto

Istituto Principale	Plesso / Scuola	Indirizzo
<u>I.C. GALLARATE GEROLAMO CARDANO</u> VAIC87500P	<u>SCUOLA INF. ARNATE – SAN FRANCESCO</u> VAAA87501G	VIA TENCA,19, 21013 GALLARATE (VA)
<u>I.C. GALLARATE GEROLAMO CARDANO</u> VAIC87500P	<u>SC.INF.M.TERESA DI CALCUTTA</u> VAAA87502L	VIA PER MADONNA IN CAMPAGNA, 3 21013 GALLARATE (VA)
<u>I.C. GALLARATE GEROLAMO CARDANO</u> VAIC87500P	<u>BATTISTI – ARNATE</u> VAEE87501R	VIA PRIVATA BELLORA, 8, 21013 GALLARATE (VA)
<u>I.C. GALLARATE GEROLAMO CARDANO</u> VAIC87500P	<u>MANZONI-MADONNA IN CAMPAGNA</u> VAEE87502T	VIA PER MADONNA IN CAMPAGNA , 5, 21013 GALLARATE (VA)
<u>I.C. GALLARATE GEROLAMO CARDANO</u> VAIC87500P	<u>GEROLAMO CARDANO</u> VAMM87501Q	VIA CHECCHI VIA TIRO A SEGNO, 21013 GALLARATE (VA)

I CODICI iscrizione

da lunedì a venerdì

TEMPO NORMALE (TN)

30 ORE SETTIMANALI
6 moduli al giorno da 55 minuti

1	7.55 - 8.50
2	8.50 - 9.40
intervallo g.1	9.40 - 9.50
3	9.50 - 10.40
intervallo g.2	10.40 - 10.50
4	10.50 - 11.45
5	11.45 - 12.40
6	12.40 - 13.35
7 MENSA	13.35 - 14.40
8	14.40 - 15.35
9	15.35 - 16.30

TEMPO PROLUNGATO (TP)

36 ORE SETTIMANALI
6 moduli al giorno da 55 minuti
+ 2 pomeriggi da 2 u.o.
e mensa facoltativa

Frequenza di 2 tra i seguenti
pomeriggi:

lunedì, martedì e giovedì

Tempo scuola

MENSA

1 turno

13.35 - 14.40



RIENTRI

2 pomeriggi

lunedì

martedì

giovedì

Ottimizzazione tempo prolungato

Rientri pomeridiani
classi Tempo Prolungato

sede ARNATE

classi **prime**: lunedì/martedì
classi **seconde**: lunedì/giovedì
classi **terze**: martedì/giovedì

Rientri pomeridiani
classi Tempo Prolungato

sede MADONNA IN
CAMPAGNA

classi **prime**: martedì/giovedì
classi **seconde**: martedì/giovedì
classi **terze**: martedì/giovedì

Pomeriggi

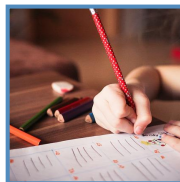

Italiano
6 ore

Storia
2 ore



Geografia
2 ore

Inglese
3 ore

2 e 3°- docente madrelingua



2° lingua
2 ore ES o DE

Musica
2 ore

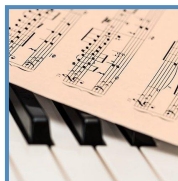

Tecnologia
2 ore

Ed. fisica
2 ore

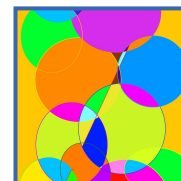

Arte
2 ore

IRC
1 ora

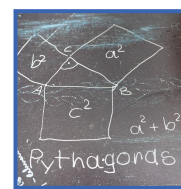
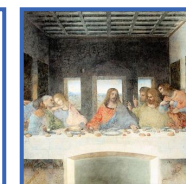

Matematica
4 ore

Scienze
2 ore



Discipline d'insegnamento TN

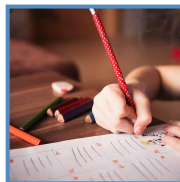

Italiano
6 ore

Storia
2 ore



Geografia
2 ore

Inglese
3 ore

2 e 3° - docente madrelingua



2° lingua
2 ore ES o DE

Musica
2 ore

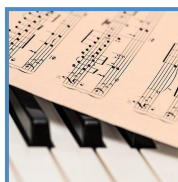

SPAZIO DIGITALE
2 ore:

INFORMATICA

MODULO CLIL IN
INGLESE

SPAZIO DIGITALE
2 ore:

INFORMATICA,
CODING, ROBOTICA



Tecnologia
2 ore

Ed. fisica
2 ore

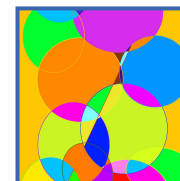

Arte
2 ore

IRC
1 ora

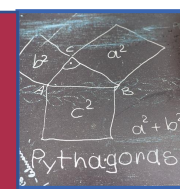
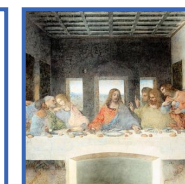

Matematica
4 ore

Scienze
2 ore



Discipline d'insegnamento TP

Tempo prolungato Curvatura LINGUISTICA

36 ore settimanali

2h **lettere informatica

1h *LETTERE

- Utilizzo piattaforme
- Software per la didattica
- Tecniche per un apprendimento efficace

1h **compresenza LETTERE/INGLESE**

- Consolidamento linguistico inglese
- Consolidamento linguistico lettere

CLIL (scienze e/o geografia)
*Pacchetti orari durante l'anno

MADRELINGUA
10 h

2h **matematica informatica**

- preparazione ICDL
- Coding
- Robotica
- STEAM

Conseguimento
CERTIFICAZIONE CAMBRIDGE KET A2

Al termine del triennio

Tempo prolungato Curvatura STEAM

36 ore settimanali

2h **lettere informatica**

- Elementi di word
- utilizzo piattaforme
- software per la didattica
- Tecniche per un apprendimento efficace

2h **matematica informatica**

- preparazione ICDL
- Coding
- Robotica
- STEAM

TECNOLOGIA – ARTE

Making – stampante 3D
utilizzo strumenti STEAM
*Pacchetti orari durante l'anno

Conseguimento **CERTIFICAZIONE ICDL**
Al termine del triennio

Previsto contributo da parte delle famiglie per i materiali steam e per gli esperti di lingue

Opzioni tipologia Tempo prolungato

Attività didattica con MONITOR INTERATTIVI in ogni classe



Proiezione di documenti, presentazioni e filmati

Riproduzione dello schermo del pc del docente e degli studenti

Accesso alle risorse locali e online, come piattaforme di e-learning, applicazioni per l'istruzione, libri digitali

Spazio digitale

Creazione e condivisione di lezioni online



Partecipazione a laboratori individuali o a gruppi su specifici temi o progetti, con produzione di contenuti originali



RISULTATO FINALE: diffusione di un ambiente di apprendimento virtuale online

+ Prove di valutazione strutturate con autovalutazione in tempo reale

Cooperative Learning



Canva



Innovazione didattica e metodologia



GeoGebra

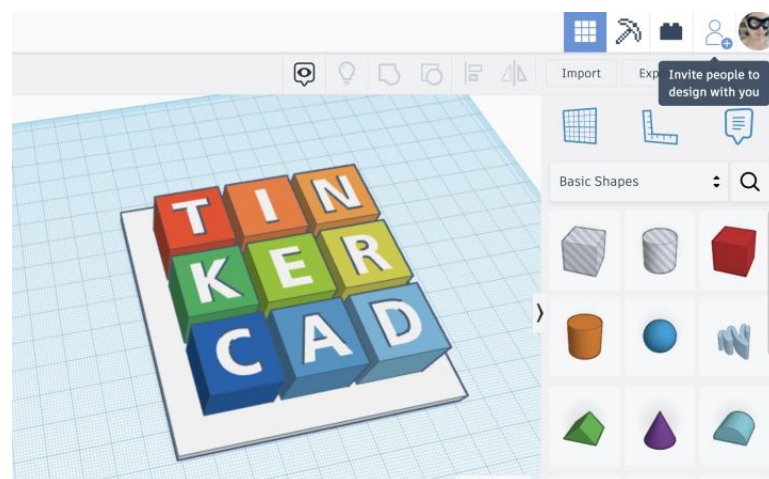

Innovazione didattica e metodologia



Google Workspace for Education



Google Workspace for Education

Apprendimento Integrato di Lingua e Contenuti

Insegnamento delle
discipline in lingua
INGLESE



GEOGRAFIA/SCIENZE

A cosa serve?

POTENZIARE l'apprendimento della lingua Inglese come mezzo per conoscere, approfondire, esprimere i contenuti di altre discipline ed **INCREMENTARE** la loro conoscenza

CLIL

Obiettivo: accogliere le differenze come ricchezza, cercando di costruire percorsi personalizzati al fine di «realizzare appieno il diritto all'apprendimento per tutti gli alunni e gli studenti in situazione di difficoltà»



Inclusività



Intercultura



Ascolto



Alfabetizzazione

Scuola e benessere



Laboratori di
matematica,
chimica e fisica
presso Istituti
Superiori in
Gallarate

Visite in aziende
sul territorio e
conoscenza delle
professioni
lavorative

Incontri
NELLE e CON
le SCUOLE
SUPERIORI

partecipazione
alle microlezioni

Orientamento

GIOCHI D'AUTUNNO
GARE MATEMATICHE



UNIVERSITA' BOCCONI DI MILANO



27 NOVEMBRE 2023

**CERIMONIA DI PREMIAZIONE
HACKATHON LOMBARDIA**

COLLEGAMENTO ONLINE
<https://mediaportal.regione.lombardia.it/ombd/2023/3033>

- H.9.00 - 9.45**
ACCREDITAMENTO SCUOLE
- H.10.00**
INIZIO CERIMONIA
- SALUTI ISTITUZIONALI** CON LA PARTECIPAZIONE DI
ROMANO MARIA LA RUSSA - ASSESSORE ALLA SICUREZZA E PROTEZIONE CIVILE REGIONE LOMBARDIA
LUDIANA VOLTA - DIRETTORE GENERALE DELL'USR LOMBARDIA
- L'ESPERIENZA DI HACKATHON 2023 E PRESENTAZIONE DELLA GIURIA** **MODERATOR**
DARIO MONTAGNA - D.S. DELL'ISTITUTO I.I.S. C.E. GADDA
- H.10.30**
INTERVENTO del Dott. Stefano Pasta - Ente di Ricerca dell'Università Cattolica - **CREMIT**
- H.10.45**
INTERMEZZO MUSICALE A CURA DEGLI STUDENTI DELL'ISTITUTO GADDA
- PRESENTAZIONE SCUOLE FINALISTE PER OGNI CATEGORIA**
ARTI GRAFICHE ET BALLATA, ARTI VISUOGRAFICHE ET BALLATA, PERFORMANCE SCENICHE, MUSICALI E/O DI BALLO, VIDEO, PODCAST OPERE MATEMATICHE
LE SCUOLE IN SIAA POTRANNO VOTARE TRE FINALISTE PER CATEGORIA A MENORE SPESA DEL VOTO POPOLARE
- H.12.30**
PREMIAZIONE
ASSESSORE **LA RUSSA**, DIRIGENTE GENERALE ISTITUTO VOLTA
PROCLAMAZIONE DELLE TRE OPERE VINCITRICI ASSOLUTE

duemilalibri
giornata del libro e dell'autore - XVII edizione

dal 11 al 15 ottobre
HIC - Hub Istituti Culturali
via De Magri, 1 - Gallarate



MA*GA
MUSEO ARTE GALLARATE

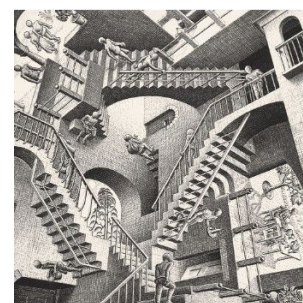

FILOSOFARTI
Festival di Filosofia
LIMITE/ILLIMITE

**SETTIMANA
DELLA
LETTURA**

Scuola e territorio



VIAGGIO DI ISTRUZIONE
Secondaria
Dragon Boat
sui navigli &
Milano Rinascimentale

ISTITUTO COMPRENSIVO STATALE GEROLAMO CARDANO

16 OTT. CLASSI 2A-D
 17 OTT. CLASSI 2B-C
 18 OTT. CLASSI 2E-F-G

CIRCOLARE N. 63



VIAGGIO DI ISTRUZIONE
Secondaria
Whavilia
in valle di Sport e Scienze

ISTITUTO COMPRENSIVO STATALE GEROLAMO CARDANO

OTTOBRE CLASSI 1^ A-B-C-D
 OTTOBRE CLASSI 1^ E-F-G-H

16 OTT. CLASSI 1^ A-B-C-D
 17 OTT. CLASSI 1^ E-F-G-H

CIRCOLARE N. 52



VIAGGIO DI ISTRUZIONE
Secondaria
Salisburgo & Innabbruck

ISTITUTO COMPRENSIVO STATALE GEROLAMO CARDANO

Austria 2023

23/25 OTTOBRE CLASSI 3 A-C-D-E
 25/27 OTTOBRE CLASSI 3 B-F-G-H

Annata scolastica 2023-2024

CIRCOLARE N. 40

Le adesioni



Viaggi tra arte, cultura e sport



Viaggi di istruzione



 ISTITUTO COMPRESIVO STATALE
GEROLAMO CARDANO

 GIORNATA NAZIONALE
 PER LA SICUREZZA NELLE SCUOLE

 SETTIMANA
 della
SICUREZZA

SETTIMANA DELLA SICUREZZA
 20-24 NOVEMBRE 2023

LA SICUREZZA NON SI AFFIDA ALLA FORTUNA

 No
 ALLA VIOLENZA
 CONTRO LE
 DONNE

TEAM TO WIN
BULL OUT
 STOP AL BULLISMO

 #chi guida non beve
Attenzione
 Regole Rispetto
 Prudenza

Scuola in Sicurezza
GALLARATE

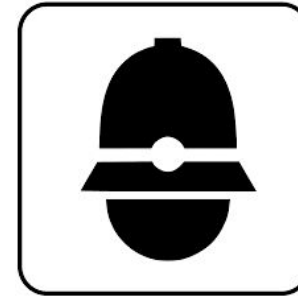

Settimana della sicurezza



La Rete degli Istituti Comprensivi Cittadini di Gallarate "Scuola Aperta al Mondo", con il Patrocinio del Comune di Gallarate, organizza

La settimana dell'INTERCULTURA

seconda edizione

dal 22 al 27 ottobre 2018

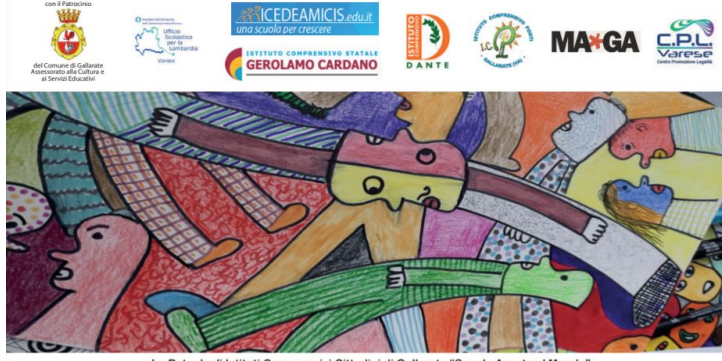

La Rete degli Istituti Comprensivi Cittadini di Gallarate "Scuola Aperta al Mondo" con il Patrocinio del Comune di Gallarate - Assessorato alla Cultura e ai Servizi Educativi, in collaborazione con CPL e Polo Regionale Educazione alle differenze organizza

La settimana dell'INTERCULTURA

terza edizione

dal 4 al 9 novembre 2019

MA*GA



Città di Gallarate
Assessorato alla Cultura



13-18
febbraio
2023

sesta edizione
La settimana dell'intercultura

È in arrivo la settima
edizione della
Settimana
dell'INTERCULTURA
GENNAIO 2024

“ABITARE IL MONDO”
dal 22 al 27 gennaio 2024

Settimana dell'intercultura



Consegna Patenti di Smartphone

ISTITUTO COMPRESIVO STATALE GEROLAMO CARDANO

Classi Prime

PROGRAMMA
 Saluti del Dirigente UST dott. G. Carcano
 Saluti del Sindaco, dott. A. Cassani
 Saluti dell'Assessore, dott.ssa C. Mazzetti
 Saluti della DS, prof.ssa G. Pisacane

20 MAGGIO ORE 9.30 SALA MARTIGNONI GALLARATE

Patente di Smartphone
 Educare alla Cittadinanza Digitale

Ufficio Scolastico Territoriale di Varese
 Gallarate
 Comune di Gallarate
 Istituto Comprensivo Statale Gerolamo Cardano

#DAC

TEAM TOMMINZ

BULL-OUT

STOP AL BULLISMO

ISTITUTO COMPRESIVO STATALE GEROLAMO CARDANO

Regione Lombardia

Patente di Smartphone

ISTITUTO COMPRESIVO STATALE GEROLAMO CARDANO

19 APRILE 2023

ORE 17.30

IN OCCASIONE DELL'INCONTRO SARANNO PRESENTI:
 i funzionari della Sezione Operativa per la Sicurezza Cibernetica di Varese (ex Polizia postale) e la dott.ssa Lelia Mazzotta Natale dell'UST Varese

PLESSO C. BATTISTI VIA BELLORA 1

STOP BULLYING

Progetto grafico realizzato da Francesco Luzzi, classe I D

Scuola polo provinciale





[clicca qui](#)



Green School



CORSO CONTRO LA FAME

**MERCOLEDÌ
10 MAGGIO 2023**

PAESE FOCUS: CAMERUN
PROGETTO DIDATTICO INTERNAZIONALE DI EDUCAZIONE ALLA CITTADINANZA GLOBALE E ALLA SOLIDARIETÀ
IL GIORNO DELLA CORSA:
 INDOSSARE UNA MAGLIETTA BIANCA - PANTALONI TUTA O PANTALONCINI - SCARPE DA GINNASTICA
 ATTACCARE IL PETTORALE SUL DAVANTI DELLA MAGLIETTA
 SI CONSOLIDA DI VENIRE GIÀ IN ABBIGLIAMENTO PRONTI PER LA CORSA
 PORTARE..... TANTA TANTA VOGLIA DI CORRERE, CAMMINARE E GIOCARE!!!

CONCORSI
 crea la copertina del tuo diario scolastico

ISTITUTO COMPRESIVO STATALE GEROLAMO CARDANO

di Giacomo Grossi
 di Eliza Pansini
 di A. Di Stefano - C. Conca

ISTITUTO COMPRESIVO STATALE GEROLAMO CARDANO

CONSEGNA ATTESTATI
AMBASCIATORI della MEDIAZIONE TRA PARI

a seguire verranno consegnati gli **ATTESTATI DI RICONOSCIMENTO DELLE ALTRE ATTIVITA' ANNUALI**

6

GIUGNO ore 9.00
SALONE BATTISTI
Via Bellora, 1 GALLARATE

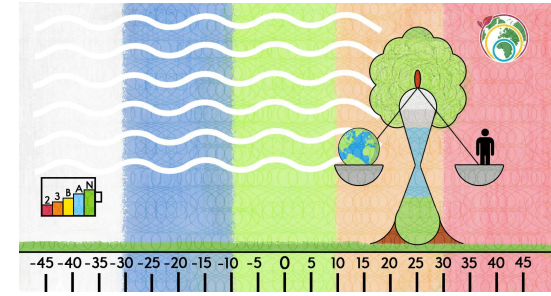

Scuola Attiva
 PIÙ SPORT, PIÙ SCUOLA

PARTECIPA AL CONTEST!
 SULLA CORRETTA ALIMENTAZIONE

AutismAzione
 ATTIVITÀ E MOVIMENTO

Lezioni di treno
 CON IL DOPOLAVORO FERROVIARIO

26 maggio Sala Martignoni ore 08.30

PROGETTO SCUOLA FERROVIA

STOP AL VANDALISMO

In carrozza, si parte!

Il Dopolavoro Ferroviario insieme alla tua SCUOLA e alle Ferrovie dello Stato ti accompagna in un VIAGGIO EMOZIONANTE alla scoperta del treno di ieri, di oggi e di domani

GALLARATE
 Provincia di Varese
 R.F. TRENOB

ISTITUTO COMPRESIVO STATALE GEROLAMO CARDANO

CORSO di STAMPA e MODELLAZIONE 3D
20 ORE COMPLESSIVE

A chi è rivolto?
 A tutti gli interessati che vogliono migliorare il proprio livello di conoscenza delle tecniche e progettazione su stampante 3D
 Costo: €80 (materie), € 70 (discente Internet).
 Puoi pagare il corso con la carta del docente.

Quando si svolgerà?
 Tra marzo e maggio, per un totale di 20 ore suddivise in incontri di 2 ore, dalle 17.00 alle 19.00

Dove si svolgerà?
 Presso il laboratorio di informatica dell'IC Gerolamo Cardano, Via Bellora 1*

Per preadesioni compilare il form
 IL CORSO SI ATTIVERÀ AL RAGGIUNGIMENTO DI 15 ISCRITTI. SCANSIONE IL QR CODE

Gallarate, via Bellora 1

CodeWeek 2022

STARTS

IC. G. Cardano
 Gallarate

ItaliaCODEtoCODE
 10-21 OTTOBRE 2022

ISTITUTO COMPRESIVO STATALE GEROLAMO CARDANO

Un Albero per il futuro

Le classi quarte e quinte della scuola primaria Battisti e delle Scuole Secondarie di 1° grado Gerolamo Cardano sede di Amate.

ORGANIZZANO
 Una cerimonia di messa a dimora di 8 nuovi alberi con successiva geo-referenziazione

PER LA CREAZIONE DI UN BOSCO DIFFUSO
 in collaborazione con il ministero della transizione ecologica e i carabinieri della biodiversità

Mettiamo radici al futuro

9 FEBBRAIO 2023 - ORE 14.45
 GIARDINO SCUOLA PRIMARIA VIA BELLORA, GALLARATE

X Settimana della Scienza

OFFICINA CONTEMPORANEA

THAT'S THE FUTURE

Valorizziamo i nostri ragazzi



Laboratorio di
musica



ICDL
International
Certification of
Digital Literacy

Certificazione ICDL



Giochi sportivi
studenteschi

Certificazione
lingua inglese



**CERTIFICAZIONI
DI INGLESE**
Cambridge English

Corsi di recupero di
matematica



corso di arrampicata

Attività extra pomeridiane



Corsi per certificazione ICDL



Incontri di approfondimento e confronto su temi rilevanti (bullismo, gioco d'azzardo, sicurezza web, violenza di genere)



Authorised Exam Centre

Corsi di certificazione lingua inglese



Organico raccordo e sinergia con comitato genitori
www.agamica.org

Scuola e Altri (genitori e non)



STEAM



Science Technology Engineering Arts Mathematics

EDUCATION

STEM

PNRR

FUTURA

LA SCUOLA PER L'ITALIA DI DOMANI



Finanziato
dall'Unione europea
NextGenerationEU



*Ministero dell'Istruzione
e del Merito*



Italiadomani
PIANO NAZIONALE DI RIPRESA E RESILIENZA

Scuola e oltre



**ACCREDITAMENTO
KA120 ERASMUS+
2022-2027**

ERASMUS +

Riepilogo

Da lunedì a venerdì
ore 7.55 - 13.35
30 ore settimanali

2° lingua comunitaria
SPAGNOLO o TEDESCO

Nessun rientro pomeridiano

Attività pomeridiane facoltative:

- SPORT
- Recupero matematica
- Certificazione ICDL
- Certificazione lingua inglese
- Laboratorio di musica

Riepilogo classi prime - tempo normale

Da lunedì a venerdì
ore 7.55 -13.35
36 ore settimanali
(2 mense - facoltative)

2 RIENTRI settimanali nei
giorni
lunedì - martedì - giovedì

2° lingua comunitaria
SPAGNOLO o TEDESCO

Preparazione (nel triennio)
alla certificazione ICDL

Inglese per lo studio delle
discipline (CLIL)*
Certificazione lingua inglese*

Ore integrate nel piano studi
SPAZIO DIGITALE
+ italiano + matematica

Attività pomeridiane facoltative:

- SPORT
- Recupero matematica
- Certificazione ICDL
- Certificazione lingua inglese
- Laboratorio di musica

Riepilogo classi prime - tempo prolungato

Tempo prolungato Curvatura LINGUISTICA

36 ore settimanali

2h **lettere informatica

1h *LETTERE

- Utilizzo piattaforme
- Software per la didattica
- Tecniche per un apprendimento efficace

CLIL (scienze e/o geografia)
*Pacchetti orari durante l'anno

1h compresenza
LETTERE/INGLESE

- Consolidamento linguistico inglese
- Consolidamento linguistico lettere

MADRELINGUA
10 h

2h matematica
informatica

- preparazione ICDL
- Coding
- Robotica
- STEAM

Conseguimento
**CERTIFICAZIONE
CAMBRIDGE
KET A2**
Al termine del
triennio

Tempo prolungato Curvatura STEAM

36 ore settimanali

2h lettere
informatica

- Elementi di word
- utilizzo piattaforme
- software per la didattica
- Tecniche per un apprendimento efficace

2h matematica
informatica

- preparazione ICDL
- Coding
- Robotica
- STEAM

TECNOLOGIA – ARTE

Making – stampante 3D
utilizzo strumenti STEAM
*Pacchetti orari durante l'anno

Conseguimento **CERTIFICAZIONE ICDL**
Al termine del triennio

Previsto contributo da parte delle famiglie per i materiali steam e per gli esperti di lingue

Opzioni tipologia Tempo prolungato

Tempo normale
30 ore settimanali

2 CLASSI



1 CLASSE



1 CLASSE

Tempo prolungato
36 ore settimanali
2 rientri pomeridiani

3 CLASSI



1 CLASSE



2 CLASSE

Fino ad un max di 25 alunni (con riferimento alla normativa per alunni pdh), con limitazione a max 22 alunni in relazione alla capienza delle aule (rispetto norme Covid), salvo variazione di costituzione classi che non vanno ad aumentare il numero complessivo

Opzioni sede Arnate

Tempo normale
30 ore settimanali

2 CLASSI



2 CLASSE

Tempo prolungato
36 ore settimanali
2 rientri pomeridiani

1 CLASSE MISTA



1 CLASSE

Fino ad un max di 25 alunni (con riferimento alla normativa per alunni pdh) salvo variazione di costituzione classi che non vanno ad aumentare il numero complessivo

Opzioni sede Madonna in Campagna

Iscrizione scuola

Fino all'avvio delle iscrizioni

Per effettuare l'iscrizione è necessario utilizzare una delle seguenti identità digitali*

SPID Sistema Pubblico di Identità Digitale

CIE Carta d'identità elettronica e IDAS electronic IDentification Authentication and Signature

Se ancora non hai le credenziali Spid visita il sito

identitadigitale.gov.it



Per effettuare l'iscrizione è necessario utilizzare una delle seguenti identità digitali*

SPID

Sistema Pubblico di Identità Digitale

CIE

Carta di identità elettronica

eIDAS

electronic IDentification Authentication and Signature

Se ancora non hai le credenziali Spid visita il sito identitadigitale.gov.it

home page del sito della scuola

www.icgerolamocardano.edu.it

Come iscriversi

SCUOLA IN CHIARO

Scuola in Chiaro

Per consentire una scelta consapevole della scuola, i genitori e gli esercenti la responsabilità genitoriale possono consultare, all'interno del servizio "Scuola in chiaro", il Rapporto di Autovalutazione (RAV), il Piano triennale dell'offerta formativa (PTOF) e la Rendicontazione sociale.



codice meccanografico **SECONDARIA 1° GRADO GEROLAMO CARDANO** (Arnate e Madonna in Campagna)

VAMM87501Q

Come iscriversi

Dalle ore 8.00 del 18 gennaio alle ore 20.00 del 10 febbraio 2023

<https://unica.istruzione.gov.it/>

Si potrà procedere alla compilazione del modulo e inoltro della domanda

Terminata l'operazione online, si riceverà una mail di conferma

The screenshot shows the Unica website header with the logo and navigation menu. The main content area is titled "Iscrizioni on line" and includes a description of the registration process. A callout box indicates that registration can be done from the homepage. Below this, a timeline titled "Le date da segnare in calendario" shows three key dates: 18 January 2024 for opening registrations, 10 February 2024 for closing registrations, and a future date for document submission.

Ministero dell'Istruzione e del Merito Italiano Accedi

Unica Cos'è Unica Orientamento Vivere la scuola Strumenti

Home > Iscrizioni on line

Iscrizioni on line

Qui trovi tutte le informazioni utili per fare l'iscrizione al primo anno della scuola primaria, secondaria di primo o secondo grado e dei Centri di Formazione Professionale regionali.

Potrai effettuare l'iscrizione dalla tua Homepage su Unica
Disponibile prossimamente

Le date da segnare in calendario

- 18 gennaio 2024
Apertura iscrizioni
dalle ore 8:00
- 10 febbraio 2024
Chiusura iscrizioni
alle ore 20:00
- Disponibile prossimamente
Condivisione documenti
dopo l'accettazione dell'iscrizione

codice meccanografico **SECONDARIA 1° GRADO GEROLAMO CARDANO** (Arnate e Madonna in Campagna)

VAMM87501Q

Come iscriversi

1. collegarsi alla Piattaforma Unica

<https://unica.istruzione.gov.it/it/orientamento/iscrizioni>

1. accedere all'area riservata utilizzando le credenziali SPID/CIE/CNS o eIDAS

2. compilare la domanda in tutte le sue parti (*modulo on-line* dal 18.01.2024)

3. inviare la domanda d'iscrizione alla scuola di

5. destinazione entro il 10 febbraio 2024

dopo la conferma dell'accettazione della domanda di iscrizione, procedere all'inoltro della documentazione richiesta da parte della scuola tramite la sezione di gestione documentale presente all'interno della Piattaforma Unica;

6. tra il 31 maggio e il 1° luglio 2024 coloro che hanno scelto di non avvalersi dell'insegnamento della religione cattolica manifestano le preferenze rispetto alle diverse tipologie di attività secondo le modalità previste.

Il sistema di iscrizioni on line della Piattaforma Unica avvisa in tempo reale, a mezzo posta elettronica e tramite l'app IO, delle variazioni di stato della domanda. I genitori e gli esercenti la responsabilità genitoriale possono inoltre seguire l'iter della domanda inoltrata nell'area dedicata alle iscrizioni sulla Piattaforma Unica. L'accoglimento della domanda viene comunicato attraverso la pagina dedicata presente all'interno della Piattaforma Unica, l'app IO e tramite posta elettronica.



Adempimenti dei genitori per effettuare l'iscrizione on line

A - Scelta sede

Al momento dell'iscrizione si dovrà utilizzare lo spazio del box e indicare:

1

Sede Arnate

2

**Sede Madonna in
Campagna**

3

Una delle due sedi

In caso di impossibilità/mancanza di
posti nella sede scelta (1 o 2)

La NON compilazione della voce 3 - UNA DELLE DUE SEDI, Implicherà lo smistamento agli altri Istituti scolastici richiesti in subordine nella domanda

Informazioni per iscrizioni

B - tempo scuola

Tempo normale
30 ore settimanali

Tempo prolungato
36 ore settimanali
2 rientri pomeridiani
mensa facoltativa

C - Obbligo vaccinale

Nel box indicare l'Istituto presso il quale è stata consegnata la **documentazione inerente l'obbligo vaccinale** (legge 119 del 31 luglio 2017)

Ulteriori informazioni

D - Preferenze compagni

Desiderata delle famiglie, opzionale e **NON VINCOLANTE** per la scuola

Nel box Indicare il nominativo dell'alunno con il quale si richiede l'inserimento nella stessa classe (massimo 1 nominativo, con riscontro correlato)

E - Lingua comunitaria



tedesco



spagnolo

Ulteriori informazioni

La domanda prevede in ultima pagina anche uno spazio compilabile intitolato

«**Note della Famiglia**»

specificare la scelta della Curvatura e l'eventuale alternativa

Tempo prolungato
Curvatura LINGUISTICA
36 ore settimanali

Tempo prolungato
Curvatura STEAM
36 ore settimanali

Ulteriori informazioni

- **Alunni residenti nel territorio di appartenenza Arnate-Madonna in Campagna**
- **Alunni provenienti dalle classi quinte dello stesso istituto comprensivo**
- **Alunni con fratelli/sorelle frequentanti la stessa scuola secondaria**
- **Alunni residenti nel Comune di Gallarate**
- **Alunni domiciliati e con un genitore che lavora a Gallarate (con certificazione del datore di lavoro)**
- **Alunni provenienti dalle classi 5[^] delle scuole primarie di Gallarate, ma residenti in Comuni diversi**
- **Alunni residenti fuori Gallarate ma con almeno un genitore che lavora a Gallarate**
(con certificazione del datore di lavoro)

** all'interno di ogni criterio, - precedenza alunni disabili e/o alunni con 1 solo genitore*

- *Viciniorietà dell'Istituto rispetto al domicilio degli studenti (per i non residenti a Gallarate)*
- *In caso di esubero di richieste su una lingua comunitaria verrà effettuata richiesta di eventuale transito nell'altra.*
- *Nel caso di esubero di iscrizioni su uno dei due plessi verrà effettuata richiesta ai genitori per eventuale transito nell'altra sede.*
- *Per la curvatura linguistica, vista la possibilità di attivare solo 1 sezione per plesso, in caso di sovrannumero di iscrizioni, i criteri saranno gli stessi di quelli previsti per la formazione delle classi. In caso di ulteriore esubero, ai ragazzi verrà proposto un test relativo alle competenze e ai requisiti di accesso.*

Collegio Docenti del 29/11/2023 delibera n.52

Criteri ACCOGLIENZA iscrizioni



**Grazie per
l'attenzione!**

IC GEROLAMO CARDANO

TEMPO NORMALE

ANNO SCOLASTICO 2024/2025

IC

ISTITUTO COMPRENSIVO STATALE
GEROLAMO CARDANO

TEMPO NORMALE

30 ore settimanali - Nessun rientro pomeridiano

Da lunedì a venerdì ore 7.55 - 13.35

2° lingua comunitaria

SPAGNOLO

TEDESCO

Discipline d'insegnamento

Attività pomeridiane facoltative

Italiano	6 ore	Matematica	4 ore
Storia	2 ore	Scienze	2 ore
Geografia	2 ore	Tecnologia	2 ore
Inglese	3 ore	Arte	2 ore
Sec. Lingua	2 ore	Ed. Motoria	2 ore
Musica	2 ore	IRC	1 ore

Centro sportivo
Recupero matematica
Certificazione ICDL
Certificazione lingua inglese

riepilogo

TEMPO PROLUNGATO

ANNO SCOLASTICO 2024/2025

IC

ISTITUTO COMPRENSIVO STATALE
GEROLAMO CARDANO

TEMPO PROLUNGATO

36 ore settimanali - 2 mense facoltative

Da lunedì a venerdì ore 7.55 - 13.35

2 rientri settimanali nei giorni: lunedì/martedì/giovedì ore 13.35 - 16.30

2° lingua comunitaria

SPAGNOLO

TEDESCO

Discipline d'insegnamento

OPZIONI TIPOLOGIA TEMPO PROLUNGATO

Italiano	6 ore	Matematica	4 ore
Storia	2 ore	Scienze	2 ore
Geografia	2 ore	Tecnologia	2 ore
Inglese	3 ore	Arte	2 ore
Sec. Lingua	2 ore	Ed. Motoria	2 ore
Musica	2 ore	IRC	1 ore

CURVATURA
STEAM

CURVATURA
LINGUISTICA

SPAZIO DIGITALE 4 ORE

Previsto contributo da parte delle famiglie per i materiali steam e per gli esperti di lingue

Riepilogo

CURVATURA LINGUISTICA

ANNO SCOLASTICO 2024/2025

IC

ISTITUTO COMPRENSIVO STATALE
GEROLAMO CARDANO

TEMPO PROLUNGATO

36 ore settimanali

2h lettere

2h matematica
informatica

1h LETTERE
(in laboratorio informatica)

- Utilizzo piattaforme
- Software per la didattica
- Tecniche per un apprendimento efficace

1h COMPRESA
LETTERE/INGLESE

- Consolidamento linguistico inglese
- Consolidamento linguistico lettere

Coding
Robotica
STEAM

CLIL (scienze e/o geografia)

*Pacchetti orari durante l'anno

MADRELINGUA

10 h

Conseguimento CERTIFICAZIONE CAMBRIDGE KET A2 al termine del triennio

Previsto contributo da parte delle famiglie per gli esperti di lingue

CURVATURA STEAM

ANNO SCOLASTICO 2024/2025

IC

ISTITUTO COMPRENSIVO STATALE
GEROLAMO CARDANO

TEMPO PROLUNGATO

36 ore settimanali

2h lettere
informatica

2h matematica
informatica

Elementi di word
Utilizzo piattaforme -
software per la didattica
Tecniche per un apprendimento efficace

Preparazione ICDL
Coding
Robotica
STEAM

TECNOLOGIA – ARTE

Making – Stampante 3D - Utilizzo strumenti STEAM

Pacchetti orari durante l'anno

Conseguimento CERTIFICAZIONE ICDL al termine del triennio

Previsto contributo da parte delle famiglie per i materiali stem

Riepilogo

I PROGETTI

IC

ISTITUTO COMPRENSIVO STATALE
GEROLAMO CARDANO

Settimana della Sicurezza
Certificazione Cambridge
Patente di Smartphone
Certificazione ICDL
Erasmus+KA120

Progetto Minecraft
Big Challenge
Progetto "Lab Impact"
Scuola Attiva Junior
Arrampicata parete artificiale
Banco Alimentare per la Famiglia

Settimana dell'Intercultura
Settimana della Scienza
Settimana della Lettura
Il Pimpa con Marco Rodari
Progetto Orientamento
Progetto Green School
Recupero Matematica
Giochi Matematici
Progetto Ferrovia

Riepilogo



Domande?

PAGINA FB:

<https://www.facebook.com/icgcardano/>

**OPEN
DAY**
#DAC

**OPEN DAY 2024/2025
SABATO 16.12.2023 ore 9.30 12.00**